XIX Всеукраїнська творча Олімпіада «ДИЗАЙНЕР XXI СТОЛІТТЯ»

Організатор: *ВНЗ «КИЇВСЬКА АКАДЕМІЯ ПРИКЛАДНИХ МИСТЕЦТВ»*
Під егідою: *Всесвітньої Конфедерації СМС (Confederation Mondiale de la Coiffure)*

Запрошуємо до участі старшокласників (9-11 кл.)!

Головний приз - БЕЗКОШТОВНЕ навчання!

Умови Олімпіади

1. Конкурси Олімпіади.

В рамках Олімпіади 5 конкурсів. Кожен конкурс оцінюється окремо.

«Вечірня зачіска» - конкурс з перукарського мистецтва. Конкурсна робота – фото зачіски	*Крім загальних вимог, конкурсна робота повинна мати цілісний вечірній образ з акцентом на зачіску. Фото на світлому тлі гарної якості, що передає деталі зачіски.*	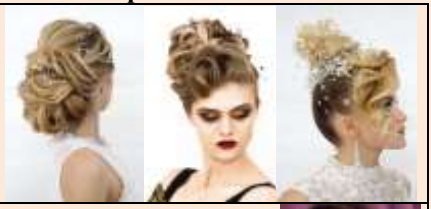
«Святковий макіяж» - конкурс з мистецтва візажу. Конкурсна робота – фото макіяжу.	*Крім загальних вимог, конкурсна робота повинна мати цілісний святковий образ з акцентом на макіяж. Фото на світлому тлі та гарної якості, що передає деталі макіяжу.*	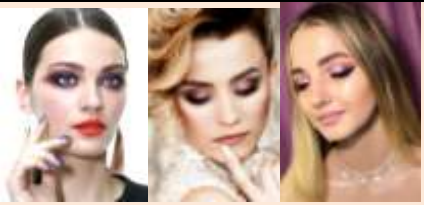
«Випускна сукня» - конкурс з дизайну одягу. Конкурсна робота – кольоровий ескіз сукні.	*Техніка виконання ескізу не обмежена. До ескізу можна додати опис тканини та додаткової фурнітури.*	
«Комп'ютерний живопис» - конкурс з графічного дизайну. Конкурсна робота – графічне зображення, виконане у Photoshop.	*Це може бути художньо оформлене фото або колаж, малюнок, рекламна листівка, вітальна картка, календар тощо. Зображення зберегти у файл *.psd без злиття слоїв та у файл *.jpeg.*	
«Кімната моєї мрії» - конкурс з дизайну інтер'єру. Конкурсна робота – кольоровий ескіз кімнати.	*Техніка виконання ескізу не обмежена. До ескізу можна додати стислий опис елементів інтер'єру (меблі, матеріали, декор, фурнітура та ін.)*	

2. Загальні вимоги до конкурсних робіт.

- Конкурсні роботи повинні відповідати темі конкурсу та мати назву.
- Роботи обов'язково мають бути авторськими і виконаними власноруч.
- Забороняється будь-яке використання чужих робіт. Оргкомітет проводить перевірку робіт на авторство. За недотримання даного правила учасник буде дискваліфікованим
- У конкурсній роботі оцінюються: смак, оригінальність ідеї, композиція, складність, технологія і техніка виконання, кольорове та стилістичне рішення, художній та професійний рівень.

3. Реєстрація Учасників

До 30 квітня 2027 р. ***всім учасникам необхідно пройти обов'язкову реєстрацію, а саме:***

3.1. Заповнити та відправити он-лайн заявку на сайті КАПМ у розділі «Олімпіада» (*https://kapi.com.ua/application-olympiad).*

3.2. Приєднатися до груп КАПМ у соц. мережах, стати їх шанувальником:

- підписатися на сторінку https://www.facebook.com/AcademyKAPI/
- підписатися на сторінку https://www.instagram.com/kapi_kapm/
- підписатися на канал https://www.tiktok.com/@kapi_kapm

1.3. Зробити репост анонсу Олімпіади в інстаграм

або

Зробити репост анонсу Олімпіади у Фейсбук

4. Завантаження конкурсних робіт

Конкурсні роботи надсилайте в Telegram **+380932765955** або на Viber **+380974624545.** Вкажіть: прізвище та ім'я, конкурс, назва роботи. **Прийом робіт до *30 квітня 2027 р.*!**

5. Призи та порядок визначення переможців.

- **Всі учасники отримають Сертифікат на 10% знижку** в оплаті за навчання у КАПМ
- **Найкращі роботи (1, 2 та 3 місце) по кожному конкурсу та володаря Гран-прі визначає професійне журі**. Рішення журі фіксується протоколом і оскарженню не підлягає.
- **Призи для переможців (**у кожному конкурсі окремо**):**

- **Сертифікат на 20% знижку** в оплаті за навчання у КАПМ **за 3-е місце**.
- **Сертифікат на 30% знижку** в оплаті за навчання у КАПМ **за 2-е місце**.
- **Сертифікат на 50% знижку** в оплаті за навчання у КАПМ **за 1-е місце**.

- **Володар Гран-прі отримає головний приз - Сертифікат на БЕЗКОШТОВНЕ навчання у КАПМ.** Гран-прі визначається серед учасників, які беруть участь, як мінімум, у 3-х конкурсах Олімпіади.
- Журі може виділити додаткові номінації та призи.

Телефони для довідок: **(044) 455-56-72,** **м.т.: 097-462-45-45 (**Viber**),** **093-276-59-55 (**Telegram**),** **099-212-65-57 (**WhatsAp**)**	**Детальніше про Організатора та умови Олімпіади на сайті:** ***https://kapi.com.ua/olympiad-competitions***

Бажаємо творчого натхнення та перемог!
Зроби крок до втілення мрії!